Recreatif rive-nord

Recreatif rive-nord
885, boul. arthur-sauvé
Saint-eustache, QUEBEC J7R4K3

DATE D'ARRIVÉE	NUMÉRO DE CLÉ
25/09/2026	1

MARQUE	MODÈLE	FINITION	ANNÉE	SÉRIE (VIN)	KM/MILES
Chevrolet	Colorado	Wt 2rm	2021	1GCGSBEA9M1121857	194 647

RAPPORT CARFAX
https://vhr.carfax.ca/fr/?id=v99UZn9/RYgvcoGoBmCRUIk5qxYW0SX1

COULEUR EXTÉRIEUR	COULEUR INTÉRIEUR
Blanc	Grey

☐ REG CAB	☐ KING CAB	☒ QUAD CAB	☐ CREW CAB
☐ 2 PORTES	☐ 3 PORTES	☒ 4 PORTES	☐ 5 PORTES
☒ ESSENCE	☐ DIESEL	☐ HYBRID	☐ ÉLECTRIQUE
☐ TRACTION	☒ PROPULSION	☐ 4WD	☐ 4X4
☐ MANUELLE	☒ AUTOMATIQUE	☐ DOUBLE EMBRAYAGE	

MOTEUR	CYLINDRÉE (L)
Moteur à 4 cylindres	2.5 L · 4 cyl

LUMIÈRES ALLUMÉES DANS TABLEAU DE BORD	MAGS	USURE DES PNEUS
Témoin de pression des pneus (TPMS) allumé. Rappel d'entretien pour l'huile moteur affiché.	Acier	Avant: 5/32 Arrière: 4/32

PROBLÈMES MÉCANIQUES
Aucun problème mécanique constaté au moment de l'inspection.

ÉQUIPEMENTS

☒ VITRES ÉLECTRIQUES	☐ TOIT PANORAMIQUE	☒ CAMÉRA RECUL
☐ VERR. ÉLECTRIQUE	☐ TOIT OUVRANT	☐ CAPTEUR RECUL
☐ MIROIRS CHAUFFANTS	☒ AIR CLIMATISÉ	☐ NAVIGATION
☐ SIÈGES CHAUFFANTS	☐ CLIM. BI-ZONE	☒ BLUETOOTH
☒ INTÉRIEUR CUIR	☒ RÉGULATEUR VIT.	☐ LECTEUR DVD
☐ SIÈGES ÉLECTRIQUES	☐ MIROIRS ÉLECTR.	☐ COMM. AU VOLANT
☐ SIÈGES VENTILÉS	☐ ENTRÉE SANS CLÉ	☐ AUDIO PREMIUM
☐ PHARES ANTIBROUIL.	☐ VOLANT CHAUFFANT	☐ 3E RANGÉE SIÈGES
☒ VITRES TEINTÉES	☐ INTÉRIEUR TISSU	☐ TOIT RIGIDE CONV.

DOMMAGES EXTÉRIEURS	DOMMAGES INTÉRIEURS

Roues présentant de la corrosion. Capot déformé. Aile avant gauche déformée. Peinture écaillée sur l'aile arrière gauche. Hayon déformé. Pare-chocs arrière endommagé. Présence d'humidité dans le feu arrière droit. Pare-chocs avant endommagé. Aile avant droite endommagée. Aile arrière droite déformée. (Voir les photos)	Pavillon taché et déchiré. Revêtement en cuir du siège conducteur endommagé. Panneaux de portes arrière égratignés. Intérieur de la caisse égratigné. (Voir les photos)

PHOTOS DU VÉHICULE

DOMMAGES

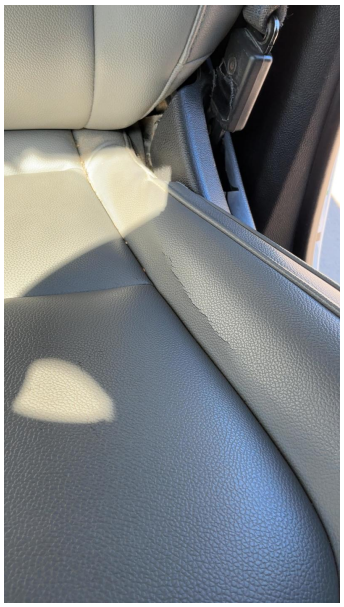

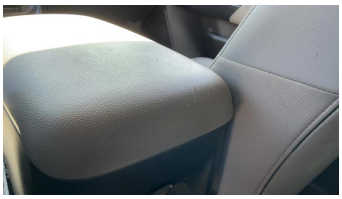

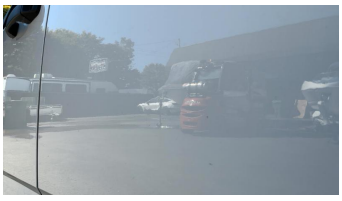

EXTÉRIEUR

INTÉRIEUR

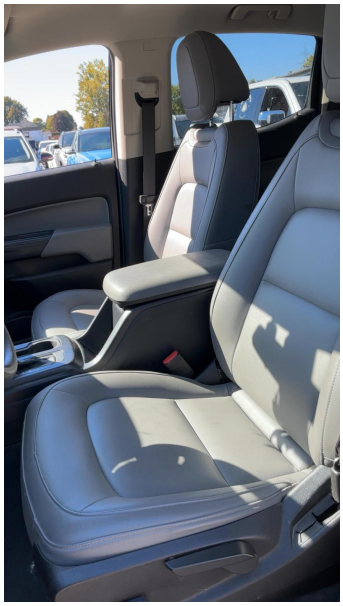
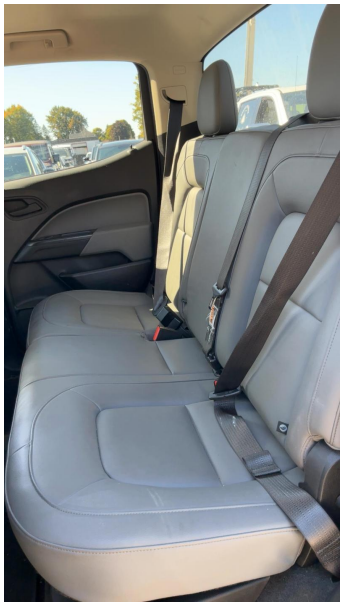

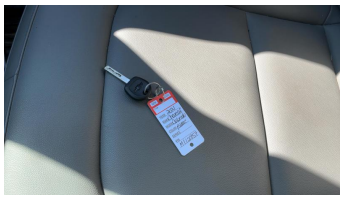

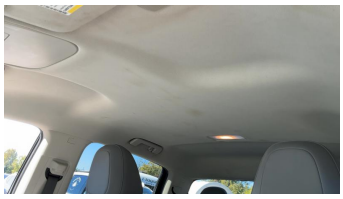

Stock: M1121857 | Généré le 24/10/2026 18:56