Recreatif rive-nord

Recreatif rive-nord
885, boul. arthur-sauvé
Saint-eustache, QUEBEC J7R4K3

DATE D'ARRIVÉE	NUMÉRO DE CLÉ
28/09/2026	1

MARQUE	MODÈLE	FINITION	ANNÉE	SÉRIE (VIN)	KM/MILES
Chevrolet	Silverado 1500	Rst	2023	1GCUDEE8XPZ145294	174 227

RAPPORT CARFAX
https://vhr.carfax.ca/fr/?id=f47Y23y5j2Hv2pvLLfEGaGNh7ybZV/6B

COULEUR EXTÉRIEUR	COULEUR INTÉRIEUR
Noir	Black

☐ REG CAB	☐ KING CAB	☐ QUAD CAB	☒ CREW CAB
☐ 2 PORTES	☐ 3 PORTES	☒ 4 PORTES	☐ 5 PORTES
☐ ESSENCE	☒ DIESEL	☐ HYBRID	☐ ÉLECTRIQUE
☐ TRACTION	☐ PROPULSION	☒ 4WD	☐ 4X4
☐ MANUELLE	☒ AUTOMATIQUE	☐ DOUBLE EMBRAYAGE	

MOTEUR	CYLINDRÉE (L)
Moteur à 6 cylindres droits	3.0 L · 6 cyl

LUMIÈRES ALLUMÉES DANS TABLEAU DE BORD	MAGS	USURE DES PNEUS
Témoin du système de surveillance de la pression des pneus (TPMS) allumé.	Jantes après marché	Avant: 1/32 Arrière: 1/32

PROBLÈMES MÉCANIQUES
Aucun problème mécanique constaté au moment de l'inspection.

ÉQUIPEMENTS

☒ VITRES ÉLECTRIQUES	☐ TOIT PANORAMIQUE	☒ CAMÉRA RECUL
☒ VERR. ÉLECTRIQUE	☐ TOIT OUVRANT	☐ CAPTEUR RECUL
☒ MIROIRS CHAUFFANTS	☒ AIR CLIMATISÉ	☒ NAVIGATION
☒ SIÈGES CHAUFFANTS	☒ CLIM. BI-ZONE	☒ BLUETOOTH
☐ INTÉRIEUR CUIR	☒ RÉGULATEUR VIT.	☐ LECTEUR DVD
☒ SIÈGES ÉLECTRIQUES	☒ MIROIRS ÉLECTR.	☒ COMM. AU VOLANT
☐ SIÈGES VENTILÉS	☒ ENTRÉE SANS CLÉ	☐ AUDIO PREMIUM
☒ PHARES ANTIBROUIL.	☒ VOLANT CHAUFFANT	☐ 3E RANGÉE SIÈGES
☒ VITRES TEINTÉES	☒ INTÉRIEUR TISSU	☐ TOIT RIGIDE CONV.

DOMMAGES EXTÉRIEURS	DOMMAGES INTÉRIEURS

Marchepieds égratignés. Jantes égratignées. Porte avant gauche égratignée. Ailes arrière égratignées. Hayon égratigné. Trous de vis présents dans la caisse. Calandre avant endommagée. Aile avant droite endommagée. Pare-chocs avant égratigné. (Voir photos.)	Volant présentant des signes d'usure. Console centrale égratignée. Panneaux de portes égratignés. (Voir photos.)

PHOTOS DU VÉHICULE

DOMMAGES

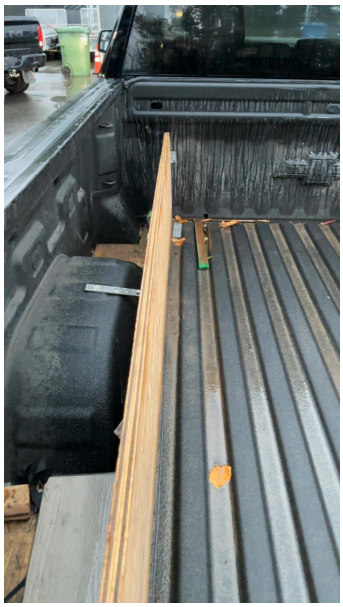
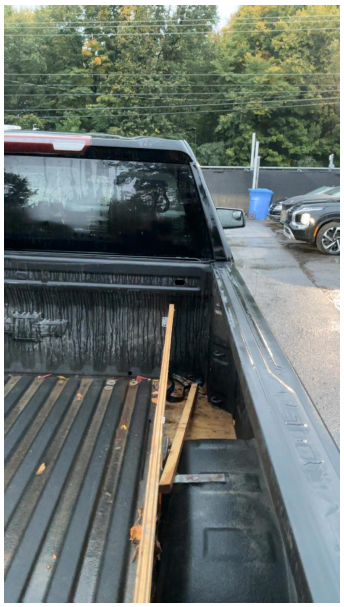

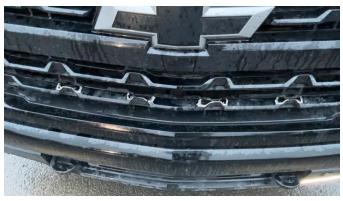

EXTÉRIEUR
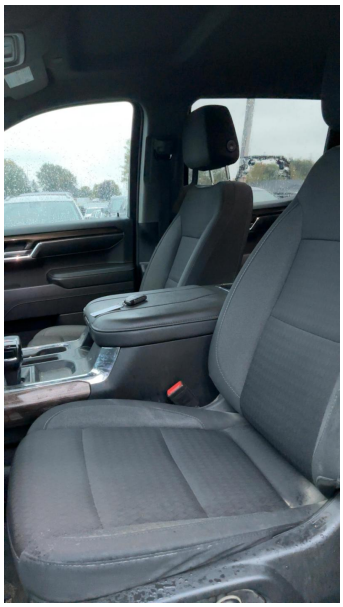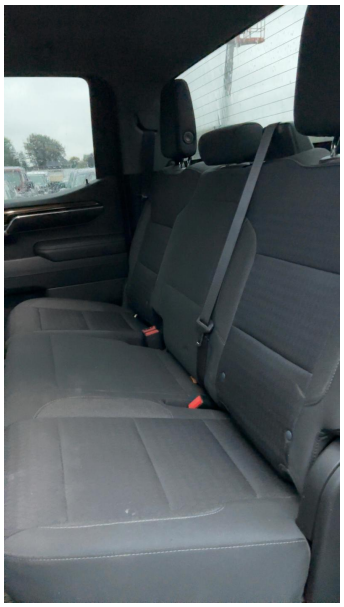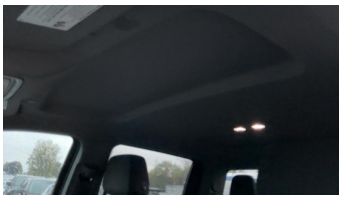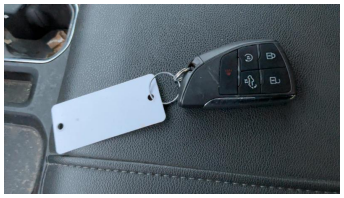
INTÉRIEUR