Recreatif rive-nord

Recreatif rive-nord
885, boul. arthur-sauvé
Saint-eustache, QUEBEC J7R4K3

DATE D'ARRIVÉE	NUMÉRO DE CLÉ
05/10/2026	2

MARQUE	MODÈLE	FINITION	ANNÉE	SÉRIE (VIN)	KM/MILES
Chevrolet	Silverado 1500	Rst	2022	1GCUDEED8NZ558809	53 422

RAPPORT CARFAX
https://vhr.carfax.ca/fr/?id=qbUTdBzWeERSexyn5IfXOk5xV2NtkxWM

COULEUR EXTÉRIEUR	COULEUR INTÉRIEUR
Noir	Black

☐ REG CAB	☐ KING CAB	☐ QUAD CAB	☒ CREW CAB
☐ 2 PORTES	☐ 3 PORTES	☒ 4 PORTES	☐ 5 PORTES
☒ ESSENCE	☐ DIESEL	☐ HYBRID	☐ ÉLECTRIQUE
☐ TRACTION	☐ PROPULSION	☒ 4WD	☐ 4X4
☐ MANUELLE	☒ AUTOMATIQUE	☐ DOUBLE EMBRAYAGE	

MOTEUR	CYLINDRÉE (L)
Moteur à 8 cylindres	5.3 L · 8 cyl

LUMIÈRES ALLUMÉES DANS TABLEAU DE BORD	MAGS	USURE DES PNEUS
AUCUN	Jantes	Avant: 8/32 Arrière: 6/32

PROBLÈMES MÉCANIQUES
Bruits anormaux détectés au niveau du système de freinage.

ÉQUIPEMENTS

☒ VITRES ÉLECTRIQUES	☐ TOIT PANORAMIQUE	☒ CAMÉRA RECUL
☒ VERR. ÉLECTRIQUE	☐ TOIT OUVRANT	☐ CAPTEUR RECUL
☐ MIROIRS CHAUFFANTS	☒ AIR CLIMATISÉ	☒ NAVIGATION
☒ SIÈGES CHAUFFANTS	☒ CLIM. BI-ZONE	☒ BLUETOOTH
☐ INTÉRIEUR CUIR	☒ RÉGULATEUR VIT.	☐ LECTEUR DVD
☒ SIÈGES ÉLECTRIQUES	☒ MIROIRS ÉLECTR.	☒ COMM. AU VOLANT
☐ SIÈGES VENTILÉS	☒ ENTRÉE SANS CLÉ	☐ AUDIO PREMIUM
☒ PHARES ANTIBROUIL.	☒ VOLANT CHAUFFANT	☐ 3E RANGÉE SIÈGES
☒ VITRES TEINTÉES	☒ INTÉRIEUR TISSU	☐ TOIT RIGIDE CONV.

DOMMAGES EXTÉRIEURS	DOMMAGES INTÉRIEURS

Égratignures observées sur le toit, le montant de toit côté droit, le hayon, la porte avant droite, la porte arrière droite, le capot, le pare-chocs avant et le pare-chocs arrière. (Voir photos)	Égratignures sur le volant; panneaux de portes arrière endommagés et égratignés. (Voir photos)

PHOTOS DU VÉHICULE

DOMMAGES

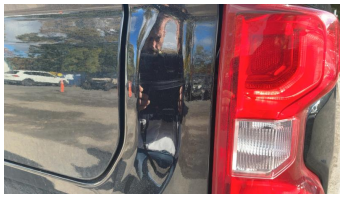

EXTÉRIEUR

INTÉRIEUR

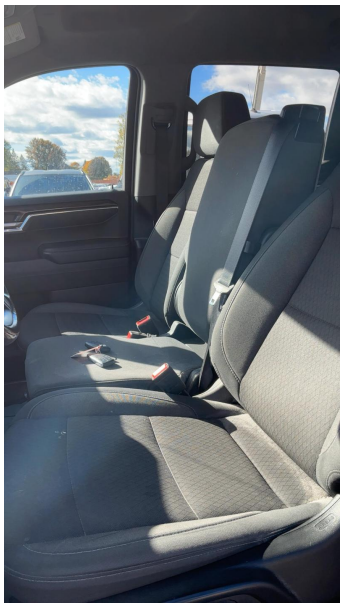
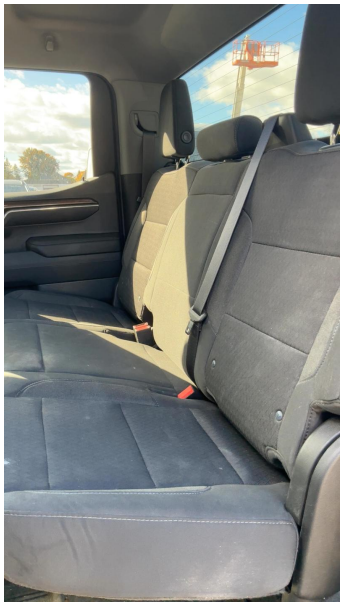

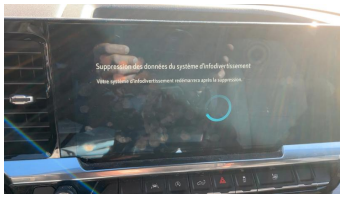

Stock: NZ558809 | Généré le 24/10/2026 18:56