Recreatif rive-nord

Recreatif rive-nord
885, boul. arthur-sauvé
Saint-eustache, QUEBEC J7R4K3

DATE D'ARRIVÉE	NUMÉRO DE CLÉ
06/10/2026	1

MARQUE	MODÈLE	FINITION	ANNÉE	SÉRIE (VIN)	KM/MILES
Kia	Sportage	Lx	2019	KNDPMCAC1K7583833	198 088

RAPPORT CARFAX
https://vhr.carfax.ca/fr/?id=g5M+eEz8//RIu9d03fAxhgctkUaumpdj

COULEUR EXTÉRIEUR	COULEUR INTÉRIEUR
Gris foncé	Black

☐ REG CAB	☐ KING CAB	☐ QUAD CAB	☐ CREW CAB
☐ 2 PORTES	☐ 3 PORTES	☐ 4 PORTES	☒ 5 PORTES
☒ ESSENCE	☐ DIESEL	☐ HYBRID	☐ ÉLECTRIQUE
☐ TRACTION	☐ PROPULSION	☐ 4WD	☒ 4X4
☐ MANUELLE	☒ AUTOMATIQUE	☐ DOUBLE EMBRAYAGE	

MOTEUR	CYLINDRÉE (L)
Moteur à 4 cylindres	2.4 L · 4 cyl

LUMIÈRES ALLUMÉES DANS TABLEAU DE BORD	MAGS	USURE DES PNEUS
Aucun voyant d'avertissement signalé au tableau de bord.	Jantes oem	Avant: 0/32 Arrière: 1/32

PROBLÈMES MÉCANIQUES
Aucun problème mécanique noté au moment de l'inspection.

ÉQUIPEMENTS

☒ VITRES ÉLECTRIQUES	☐ TOIT PANORAMIQUE	☒ CAMÉRA RECUL
☒ VERR. ÉLECTRIQUE	☐ TOIT OUVRANT	☐ CAPTEUR RECUL
☐ MIROIRS CHAUFFANTS	☒ AIR CLIMATISÉ	☐ NAVIGATION
☒ SIÈGES CHAUFFANTS	☐ CLIM. BI-ZONE	☒ BLUETOOTH
☐ INTÉRIEUR CUIR	☒ RÉGULATEUR VIT.	☐ LECTEUR DVD
☐ SIÈGES ÉLECTRIQUES	☒ MIROIRS ÉLECTR.	☒ COMM. AU VOLANT
☐ SIÈGES VENTILÉS	☒ ENTRÉE SANS CLÉ	☐ AUDIO PREMIUM
☒ PHARES ANTIBROUIL.	☐ VOLANT CHAUFFANT	☐ 3E RANGÉE SIÈGES
☒ VITRES TEINTÉES	☒ INTÉRIEUR TISSU	☐ TOIT RIGIDE CONV.

DOMMAGES EXTÉRIEURS	DOMMAGES INTÉRIEURS

Usure irrégulière des pneus. Roue de secours absente. Pare-chocs arrière endommagé. Pare-brise fissuré. Pare-chocs avant égratigné. Aile arrière droite endommagée. Encadrement de porte arrière droite endommagé. Porte côté gauche présentant de la corrosion. (Voir les photos)	Panneaux de portes égratignés. Revêtements plastiques du coffre égratignés et endommagés. Garniture de pavillon égratignée et tachée. (Voir les photos)

PHOTOS DU VÉHICULE

DOMMAGES

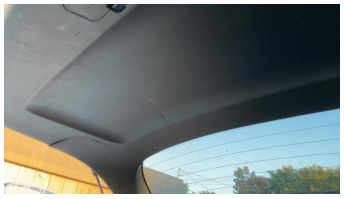

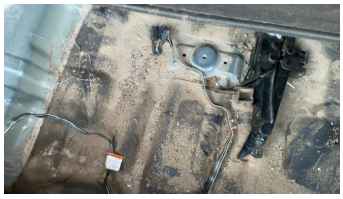

EXTÉRIEUR

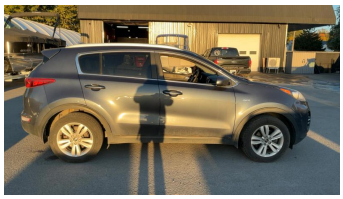

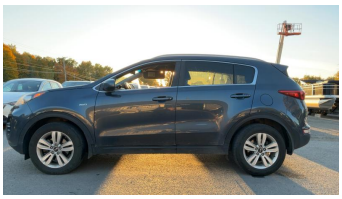

INTÉRIEUR

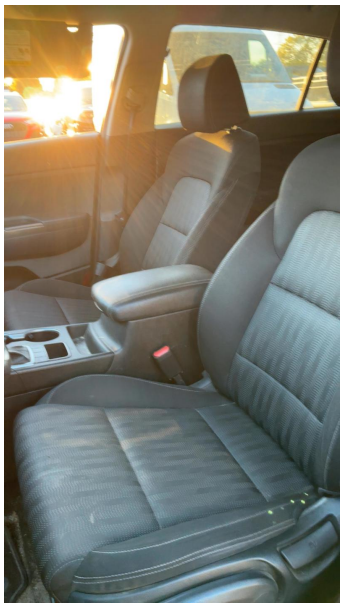
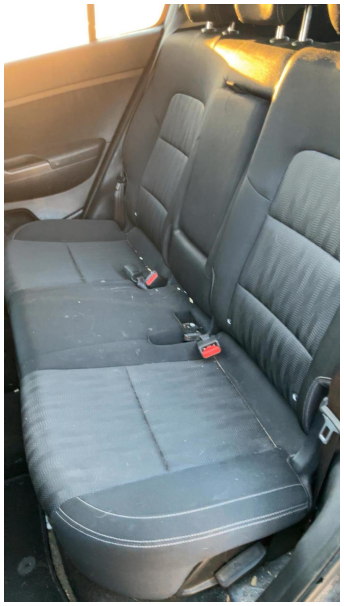

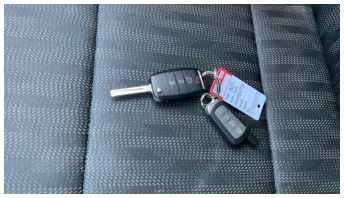

Stock: K7583833 | Généré le 24/10/2026 18:54